



Dziś - 17:30

Koleje Mazowieckie włączają się w pomoc dla Syrii

Dziś - 16:48

CBA: Wystąpiliśmy z wnioskiem o zatrzymanie Stanisława...

Dziś - 14:53

PKP Intercity wyda 7 miliardów na tabor. Nowe szybkie ezt...

Dziś - 14:30

PLK: Prace modernizacyjne odcinka Jaworzno Szczakowa -...

Dziś - 14:00

Koleje Śląskie uruchomią specjalne połączenia w...

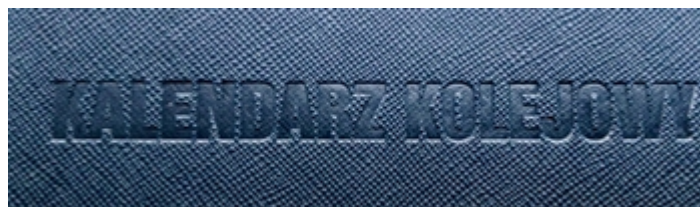

Zamów prenumeratę Rynku Kolejowego
A OTRZYMASZ KALENDARZ RK 2018



Koleje Mazowieckie włączają się w pomoc dla Syrii

inf. prasowa • 19.12.2017 • 0



Fot. Mateusz Włodarczyk, CC BY-SA 3.0

W październiku tego roku rozpoczęła się akcja „Mazowsze dla Syrii”, prowadzona przez Sekcję Polską Stowarzyszenia „Pomoc Kościołowi w Potrzebie”. Celem jest zebranie środków finansowych na budowę szkoły w Syrii w miejscowości Jabrud. Koleje Mazowieckie są partnerem akcji.

Zbiórka pieniędzy na budowę szkoły jest wyrazem solidarności z ofiarami wojny. Obiekt w przyszłości będzie nosić imię Janusza Kusocińskiego. Jabrud - miejscowość, gdzie stanie szkoła - położona w tej samej diecezji co starożytna Palmira. Ma to odniesienie do Palmir pod Warszawą, gdzie został zamordowany Janusz Kusociński, polski złoty medalista olimpijski z Los Angeles w 1932 roku w biegu na 10 tys. m.

Szkoła w Jabrud ma służyć 1000 dzieci z terenów objętych działaniami wojennymi. Zaangażowani w organizację pomocy są Caritas Polska, Pomoc Kościołowi w Potrzebie, a patronatem honorowym objęli akcję: Wojewoda Mazowiecki, Marszałek woj. Mazowieckiego oraz kard. Kazimierz Nycz, Metropolita Warszawski.

Wiesz na ten temat więcej? [Napisz do nas.](#)

PODZIEL SIĘ TYM Z INNYMI:



Facebook

LinkedIn

Twitter

Google+

Email

Wykop

PASAŻER

Wiecej na temat:

Koleje Mazowieckie (1184)

Wiecej z regionu:

Mazowieckie (523)

Mazowsze dla Syrii (1)

Syria (2)

0
Lubię to!

Podziel się ze znajomymi:



PRACA

budimex

Specjalista ds. technicznych (kolej)

Budimex S.A. poszukuje pracownika na stanowisk...



[Wiecej ogłoszeń](#)



Kup teraz

Wiecej na temat:

Wiecej z regionu:

KATALOG KOLEJOWY

Czytaj również

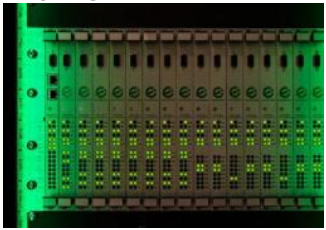

UOKiK ma zastrzeżenia do próby przejęcia Elester-PKP przez PKP Energetykę



Na Vivus.pl Pierwsza pożyczka do 3000zł. Sprawdź! rrs0%



W Bieszczady nie dojeżdża żaden pociąg, nie ma też autobusów zastępczych



PKP Intercity: Nie wszędzie wsiądziesz do wagonu sypialnego

Sponsorowane

contentstream

0 Komentarzy Rynek Kolejowy

Zaloguj

Poleć Udostępnij

Sortuj według najnowszych

Rozpocznij dyskusję...

ZALOGUJ SIĘ ZA POMOCĄ ALBO ZAREJESTRUJ W DISQUS



Nazwa

Skomentuj jako pierwszy.

Subskrybuj Dodaj Disqus do swojej strony Prywatność

DISQUS

Sponsored Links



Implanty dentystyczne mogą być drogie - już nie

Wszczepiać | Linki sponsorowane

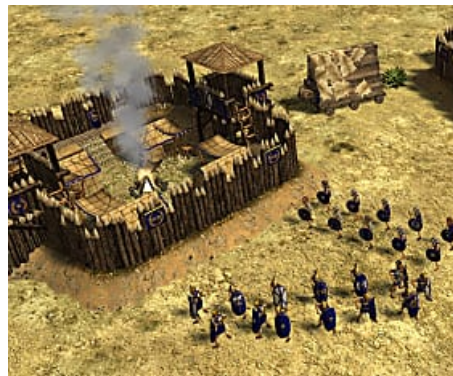

Najbardziej uzależniająca gra strategiczna 2017 roku!

Total Battle: Strategiczna Gra Online



Dlaczego wszyscy inwestują w Bitcoin?. Poznaj całą prawdę.

http://www.doskonalewiesci.com



Urodzeni przed 1965 r. mogą skorzystać ze świetnej okazji!

Polska Życie



Osoby mające 5-49 pojazdów odkryły to urządzenie śledzące

Expert Market



Pobierz grę, którą opanują tylko najlepsi gracze!

World of Warships: Pobierz za darmo



+ Dodaj firmę

Zobacz katalog

KOMENTARZE

WSZYSTKIE



Ignacy Góra - Prezes Urzędu Transportu Kolejowego Ignacy Góra: Komfort Dużych Prędkości



Jakub Madrjas - Redaktor naczelny portalu Rynek Kolejowy Ostateczny koniec aplikacji „Mój Pociąg”. Stracił pasażer



Wojciech Jurkiewicz - Prezes Związku Niezależnych Przewoźników Kolejowych ZNPK: Węglarki to część szerszego



Piotr Kubicki - dyrektor ds rozwoju Technitel Polska Kubicki: Napięcie w sprawie budowy GSM-R sięgnęło zenitu

WYDARZENIA

TOR | AKADEMIA

Warszawa, 10.01.2018 - PRAWO TURYSTYCZNE - PROBLEMY OBECNE ORAZ ZMIANY... >

TOR | KONFERENCJE

Wiecej wydarzeń

BĄDŹ NA BIEŻĄCO:

Śledź nasze wiadomości:



Zapisz się do newslettera:

Newsletter input field

Podanie adresu e-mail oraz wciśnięcie 'OK' jest równoznaczne z wyrażeniem zgody na:

- przesyłanie przez Zespół Doradców Gospodarczych TOR sp. z o. o. z siedzibą w Warszawie, adres: Pl. Bankowy 2, 00-095 Warszawa na podany adres e-mail newsletterów zawierających informacje branżowe, marketingowe oraz handlowe.
przesyłanie przez Zespół Doradców Gospodarczych TOR sp. z o. o. z siedzibą w Warszawie, adres: Pl. Bankowy 2, 00-095 Warszawa (dalej: TOR), na podany adres e-mail informacji handlowych pochodzących od innych niż TOR podmiotów.

Podanie adresu email oraz wyrażenie zgody jest całkowicie dobrowolne. Podajacemu przysługuje prawo do wglądu w swoje dane osobowe przetwarzane przez Zespół Doradców Gospodarczych TOR sp. z o. o. z siedzibą w Warszawie, adres: Pl. Bankowy 2, 00-095 Warszawa oraz ich poprawiania.

OK

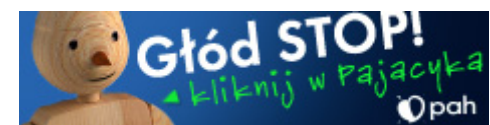

ZOBACZ TEŻ:



KM szukają przewoźnika autobusowego na „siódemkę” 15



Trop KM. System śledzenia pociągów będzie rozszerzany? 37



Dużo utrudnień na Mazowszu, w tym pęknięta szyna na średnicy 10



KM: Odwołania Pesy i Newagu oddalone 238

CBA: Wystąpiliśmy z wnioskiem o zatrzymanie Stanisława Koguta 0



Biznes Prokuratura Krajowa zwróciła się z wnioskiem do Marszałka Senatu o uchylenie immunitetu Stanisławowi Kogutowi, senatorowi z Sądecczyzny i znanemu...

Koleje Śląskie uruchomią specjalne połączenia w Sylwestra i Nowy Rok 4



Pasażer Specjalne, nocne połączenia Kolei Śląskich obsłużą w Sylwestra ponad 40 stacji. To dobra informacja dla tych, którzy ostatnią noc w roku planują spędzić poza swoim domem...

Burmistrz Woli za tramwajem na Odolanach. Priorytet... 138



Zintegrowany transport Planowanej rozbudowie sieci tramwajowej w Warszawie często towarzyszą szereg emocji i głosów sprzeciwu grup mieszkańców, którzy obawiają się hałasu i...

Warszawa: Motorniczowie nie będą już sprzedawać biletów ZTM 27



Zintegrowany transport Od Nowego Roku kierowcy autobusów i motorniczowie tramwajów w Warszawie nie będą już sprzedawać biletów komunikacji miejskiej...

Dąbrowa Górnicza: Przygotowania do remontu trasy tramwajowej 34



Zintegrowany transport Dąbrowa Górnicza i Tramwaje Śląskie przysięgają się do modernizacji blisko 5 km trasy tramwajowej w ciągu Sobieskiego, Królowej Jadwigi i Piłsudskiego...

Kolejne podejście do przebudowy Mostu Tczewskiego 52



Infrastruktura Zabytkowy Most Tczewski czeka na przebudowę. Na razie udało się wykonać jeden z planowanych czterech etapów. Drugi, ze względu na rosnące ceny w budownictwie, został...

WYŚWIETL WIĘCEJ WIADOMOŚCI

RYNEK KOLEJOWY 12/2017



Dyskusja o przyszłości polskiej kolei jest ostatnio prowadzona głównie w kontekście budowy Centralnego Portu Komunikacyjnego. Wiadomo, że bez transportu szynowego funkcjonowanie nowego lotniska nie będzie możliwe. Kolej jest niezbędna do zapewnienia sprawnego funkcjonowania terminalu

cargo, dostaw paliwa i przede wszystkim do umożliwienia szybkiego dojazdu dużej liczbie pasażerów. Niezależnie od tego, jakie jest wasze stanowisko w sprawie samego CPK, możemy zazdrościć lotnictwu śmiałości wizji i odwagi w ich promowaniu.

SPIS TREŚCI

REKLAMA

PRENUMERATA

SEKTORY:

- Biznes
- Pasażer
- Zintegrowany Transport
- Tabor i Technika
- Infrastruktura
- Prawo i Polityka
- Innowacje

KOMENTARZE

Opinie polityków, ekspertów i przedstawicieli biznesu >

WĄTKI

- Rozkład jazdy
- Fundusze unijne
- Tramwaje
- Inwestycje liniowe
- Dworce kolejowe
- Restrukturyzacja Przewozów Regionalnych
- Pesa
- Przetargi
- Newag

Zobacz wszystkie wątki >

ARCHIWUM RK

Zaloguj się >

SERWISY PARTNERSKIE:

- Rynek Infrastruktury
- Transport Publiczny
- Rynek Lotniczy
- ZDG TOR

PRACA

Oferty pracy w branżach infrastrukturalnych >

KATALOG KOLEJOWY

Baza firm z sektora >

TOR KONFERENCJE

REGULAMIN

REDAKCJA

REKLAMA

Śledź nasze wiadomości:



Zapisz się do newslettera:

Podanie adresu e-mail oraz wciśnięcie 'OK' jest równoznaczne z wyrażeniem zgody na:

- przesyłanie przez Zespół Doradców Gospodarczych TOR sp. z o. o. z siedzibą w Warszawie, adres: Pl. Bankowy 2, 00-095 Warszawa na podany adres e-mail newsletterów zawierających informacje branżowe, marketingowe oraz handlowe.
- przesyłanie przez Zespół Doradców Gospodarczych TOR sp. z o. o. z siedzibą w Warszawie, adres: Pl. Bankowy 2, 00-095 Warszawa (dalej: TOR), na podany adres e-mail informacji handlowych pochodzących od innych niż TOR podmiotów.

Podanie adresu email oraz wyrażenie zgody jest całkowicie dobrowolne. Podajęmu przysługuje prawo do wglądu w swoje dane osobowe przetwarzane przez Zespół Doradców Gospodarczych TOR sp. z o. o. z siedzibą w Warszawie, adres: Pl. Bankowy 2, 00-095 Warszawa oraz ich poprawiania.

OK



