



BIZNES

INFRASTRUKTURA

PRZEWOZY PASAŻERSKIE

PRZEWOZY TOWAROWE

TRANSPORT MIEJSKI

KOLEJ NA ŚWIECIE

LOGISTYKA

WIADOMOŚCI

Kolejne połączenia w systemie PKM



Strona główna > Przewozy pasażerskie > Koleje Mazowieckie z umowami na serwis 11 lokomotyw i 37 wagonów piętrowych

Koleje Mazowieckie z umowami na serwis 11 lokomotyw i 37 wagonów piętrowych

16 kwietnia 2019 | Autor: POM | Źródło: Koleje Mazowieckie

0 Comments

PODZIEL SIĘ



Koleje Mazowieckie i Bombardier Transportation zawarły umowy na serwis utrzymaniowy i naprawczy 11 lokomotyw TRAXX P160 DC oraz 37 wagonów piętrowych eksploatowanych przez KM. Serwis obejmuje poziomy utrzymania od P1 do P3 i będzie realizowany do końca czerwca 2023 r.



Fot. KM

Umowy podpisali: Michael Fohrer – Prezydent Regionu CEI Bombardier Transportation, Sławomir Nalewajka – Szef Ekosystemu Polska, Bombardier Transportation oraz Andrzej Rębacz – wiceprezes zarządu Bombardier Transportation Polska Sp. z o.o. Ze strony Kolei Mazowieckich podpisy złożyli: Robert Stępień, prezes zarządu spółki oraz Czesław Sulima, Cezary Lewandowski i Dariusz Grajda, członkowie zarządu.

- Zapewnienie utrzymania i serwisowania taboru jest niezmiernie ważne, bo bez tego nie możemy myśleć o realizacji usług przewozowych na wysokim poziomie. Podpisana umowa daje nam długoletnią gwarancję, że nasze lokomotywy oraz wagony piętrowe będą w dobrych rękach a pasażerom zapewnia niezakłóconą realizację usług przewozowych – powiedział Robert Stępień, prezes zarządu KM.

Podpisując umowy, Koleje Mazowieckie zapewniły usługi utrzymania i serwisu całej floty posiadanych pojazdów produkcji Bombardier Transportation na najbliższe cztery lata. Pociągi zestawione z lokomotyw TRAXX oraz wagonów piętrowych w systemie „push-plull” doskonale sprawdzają się w przewozach na liniach o dużych potokach podróży. Wskaźnik niezawodności tych pojazdów w okresie ostatniego roku wyniósł blisko 100 procent. Obecnie pojazdy kursują głównie w składach pociągów przyspieszonych, zapewniając szybki i komfortowy dojazd do Warszawy z odleglejszych miast, np. Radomia, Płocka, Działdowa czy Łukowa.

- Kompletnie rozwiązania transportowe, oferowane przez firmę Bombardier Transportation, umożliwiają klientom realizowanie zadań przewozowych bezpiecznie, niezawodnie i efektywnie. Zaangażowanie, doświadczenie i ciężka praca naszego lokalnego zespołu serwisu pozwoliły na utrzymanie lokomotyw TRAXX i pociągów piętrowych Kolei Mazowieckich w ciągłym ruchu, zapewniając niezawodność tej floty na poziomie niemalże 100%. Tym bardziej cieszy nas, że Koleje Mazowieckie po raz kolejny nam zaufały, powierzając realizację kluczowego zadania dla zapewnienia usług transportu publicznego na Mazowszu na najwyższym poziomie – powiedział Michael Fohrer, Prezydent Regionu CEI Bombardier Transportation.

Wagony piętrowe Bombardiera zostały zakupione dla Kolei Mazowieckich przez Samorząd Województwa Mazowieckiego w 2008 r. Umowa na dostawę 11 lokomotyw elektrycznych TRAXX pomiędzy Bombardier Transportation a Kolejami Mazowieckimi została podpisana w kwietniu 2010 r. Nowa flota lokomotyw TRAXX, wdrożona do eksploatacji w 2011 roku, pozwoliła Kolejom Mazowieckim, jako pierwszemu przewoźnikowi w Polsce, na uruchamianie pociągów „push-pull”. Był to bardzo ważny krok, nie tylko w kierunku poprawy



NEWSLETTER

Adres e-mail

Zapisz się

LOSOWE ZDJĘCIA



NAJNOWSZE WIADOMOŚCI



Części taboru kolejowego odkryte w skupie złomu



Kolejne połączenia w systemie PKM



W Pomiechówku powstanie nowy dworzec kolejowy

POLECANE TEKSTY



Bezpieczeństwo na kolei powinno być zintegrowane z systemem pozostałych służb



Finanse i przepisy przeszkodą przy tworzeniu wspólnego biletu



M. Antonowicz: na spadek konkurencyjności kolei wpływa wiele czynników

warunków podróżowania, ale przede wszystkim w kierunku budowania nowych standardów w pasażerskim transporcie kolejowym. Zmiennokierunkowość dała Kolejom Mazowieckim większą swobodę eksploatacji.

Bombardier Koleje Mazowieckie umowa

PODZIEL SIĘ



POWIĄZANE ARTYKUŁY



Kolejne połączenia w systemie PKM



Czas jest najważniejszy przy planowaniu podróży



Zmiany na linii nr 9 Warszawa - Działdowo od 12 kwietnia 2019 r.

NAJPOPULARNIEJSZE WIADOMOŚCI



Poznań - Warszawa: kolejarze szlifują szyny między Swarzędzem a Kołem



Nowa trasa Polonusa



Tramwaje unieważniły wybór Hyundai'a aby... wybrać go ponownie

Sponsored Links



Polacy urodzeni przed 1969 r. Mogą testować aparaty słuchowe, za darmo i bez...

testuj aparaty słuchowe

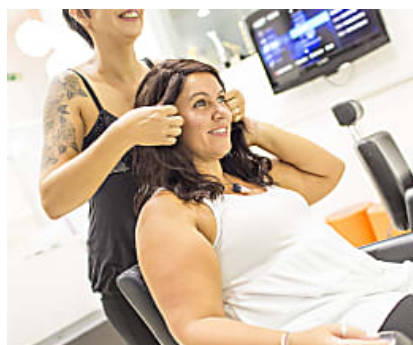

Breast cancer turned Elaine's life upside down. A tattoo helped her accept her body...

bayer

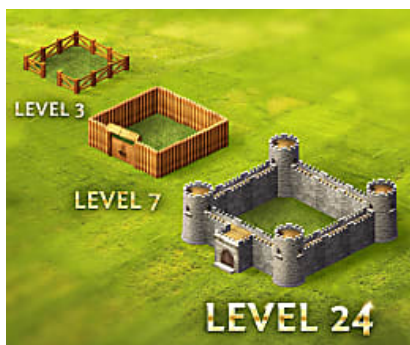

Gra ta może wytrenować Twój rozum, by myśleć strategicznie

Total Battle: Strategiczna Gra Online



Portale Randkowe Które Naprawdę Działają w Radom

Top5-Dating

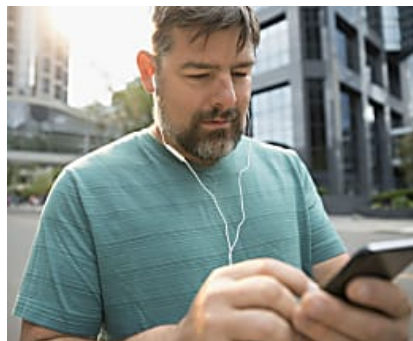

40-latek w 14 dni nauczył się mówić po angielsku.

Fast Phrases



Co Twoja pozycja snu mówi o Twojej osobowości

Factaholics

0 Komentarzy Kurier Kolejowy

Zaloguj

Poleć

Tweet

Udostępnij

Sortuj według najlepszych



Rozpocznij dyskusję...

ZALOGUJ SIĘ ZA POMOCĄ

ALBO ZAREJESTRUJ W DISQUS



Nazwa

Skomentuj jako pierwszy.



DISQUS