



08.08.2017 - 13:30

PKP Utrzymanie i PKP Budownictwo z nową nazwą...

08.08.2017 - 13:00

Siemens z umową na 57 ezt dla DB Regio

08.08.2017 - 12:30

Dziesiątki kilometrów zdemontowanych szyn na E20...

08.08.2017 - 12:00

Pociągi z Opola do Wrocławia pojadą szybciej. Coraz bliżej...

08.08.2017 - 11:30

Konstantynów: Zakres remontu tramwaju do Lutomińska...



## KM dają możliwość śledzenia pociągów. Na razie na dwóch liniach

inf.prasowa • 08.08.2017 • 20



fot. Martyn Jandula

Od początku sierpnia działa system śledzenia pociągów i informacji pasażerskiej na dwóch liniach kolejowych: nr 27 (Nasielsk – Sierpc) oraz nr 33 (Sierpc – Płock – Kutno). Wystarczy na swoje urządzenie ściągnąć aplikację tropKM, aby sprawdzić czy pociąg, na który czekamy, przyjedzie zgodnie z planem. Ten pilotażowy system związany jest z realizacją europejskiego projektu RUMOBIL, którego jednym z partnerów jest Samorząd Województwa Mazowieckiego.

– Stawiamy na innowacyjne rozwiązania, także te technologiczne i organizacyjne. Dziś większość z nas praktycznie nie rozstaje się z telefonem czy tabletem, a możliwość sprawdzenia przez aplikację tropKM, gdzie aktualnie znajduje się nasz pociąg, to duże udogodnienie. Bogata oferta, komfortowy tabor, wysoka jakość usług – to wszystko sprawia, że Koleje Mazowieckie to dziś najprężniej działająca regionalna spółka kolejowa w kraju. Systematycznie wspieramy jej rozwój, co roku przeznaczając na ten cel blisko ćwierć miliarda złotych – mówi marszałek Adam Struzik.

### Jak to działa?

Podróżny za pośrednictwem aplikacji „Sklep Play” (system Android) może pobrać na swój smartfon/tablet aplikację tropKM. Można ją pobrać również na urządzenie posiadające system IOS. Po zainstalowaniu aplikacji pasażer otrzymuje dostęp do systemu śledzenia pociągów poruszających się po linii kolejowej nr 27 (Nasielsk – Sierpc) oraz nr 33 (Sierpc – Płock – Kutno), a także do wyszukiwarki połączeń wszystkich pociągów KM.

– To nowoczesne i bardzo wygodne rozwiązanie dla naszych pasażerów. Za pomocą kilku kliknięć mogą sprawdzić, gdzie aktualnie znajduje się ich pociąg. System został uruchomiony pilotażowo i przez dwa kolejne

### PASAŻER

**Wiecej na temat:**  
Adam Struzik (53)

**Wiecej z regionu:**  
Mazowieckie (483)

Koleje Mazowieckie (7)

Aplikacja mobilna (9)

Innowacje na kolei (3)

28  
Lubię to!

Podziel się ze znajomymi:



WYNAJEM  
AUTOKARÓW  
WARSZAWA  
WYNAJEM I TRANSPORT  
ZWYKŁYCH TAKSÓWEK OSOBOWYCH,  
VANÓW TAXI, LIMUZYN, BUSÓW  
ORAZ AUTOKARÓW  
SPRAWDŹ!

Kup teraz

### PRACA



miesiące będziemy zbierać opinie i uwagi jego użytkowników. Chcemy rozwijać system informacji pasażerskiej, a ten projekt będzie, mam nadzieję, przykładem dobrej praktyki, którą będziemy kontynuować, rozszerzając o kolejne linie obsługiwane przez pociągi Kolei Mazowieckich – mówi Robert Stępień, prezes zarządu Kolei Mazowieckich.

Zasady działania systemu RUMOBIL są proste. System jest oparty na urządzeniach GPS, a pasażerowie otrzymują dostęp do aplikacji na urządzenia mobilne oraz dostęp do strony www z urządzeń stacjonarnych. RUMOBIL pozwala na ustalenie aktualnej lokalizacji pociągu. Podróżni mają dostęp do interaktywnej mapy, gdzie mogą zobaczyć aktualną pozycję pociągu wraz z informacją o jego numerze, relacji oraz aktualnej prędkości z jaką się porusza (pozycja jest aktualizowana automatycznie co 15 sekund). System umożliwia także określenie wielkości opóźnienia pociągu (jeżeli występuje), opis taboru i utrudnień na linii. Dodatkowo pasażer ma możliwość sprawdzenia aktualnego rozkładu jazdy pociągów.

## Infokioski

W budynku Starostwa Powiatowego w Sierpcu oraz na dworcu kolejowym w Płocku zostały umieszczone infokioski, które umożliwią pasażerom dostęp do informacji przydatnych przy realizacji podróży pociągami Kolei Mazowieckich. Urządzenia wyposażone są w duży ekran dotykowy, tradycyjną klawiaturę umożliwiającą nawigowanie i poruszanie się po wyświetlonej stronie. Posiadają dokładnie te same funkcje i zasadę działania, co aplikacja na urządzenia mobilne. Dodatkowo, po kliknięciu na jedno z trzech umieszczonych na samej górze logotypów (Mazowsza, Kolei Mazowieckich oraz Programu Interreg), użytkownik kiosku ma możliwość przeglądania oficjalnej strony internetowej tych podmiotów i instytucji.

Kioski przystosowane są również do obsługi przez osoby niepełnosprawne (np. poruszające się na wózkach inwalidzkich). Czarny guzik, z zaznaczonymi strzałkami „góra – dół”, umiejscowiony po lewej stronie kiosku, umożliwia podnoszenie lub opuszczanie urządzenia w celu dostosowania do ergonomicznej pracy przez użytkownika.

System RUMOBIL przez najbliższe dwa miesiące będzie poddawany testom. Wszelkie uwagi, nieprawidłowości w działaniu aplikacji czy infokiosków prosimy zgłaszać pod adresem rumobil@mazovia.pl

LOKOMOTYWY RYNKU KOLEJOWEGO 2017			
<b>Innowacja</b> <input type="radio"/> KZŁ Bydgoszcz <input type="radio"/> Siemens <input type="radio"/> Skanska <input type="radio"/> Track Tec		<b>Dla pasażera</b> <input type="radio"/> Arriva RP <input type="radio"/> Koleje Mazowieckie <input type="radio"/> Przewozy Regionalne, PKP Intercity <input type="radio"/> SkyCash	
<b>Nowi przewoźnicy</b> <input type="radio"/> Ecco Rail <input type="radio"/> Koleje Dolnośląskie <input type="radio"/> Koleje Małopolskie <input type="radio"/> OT Logistics		<b>Promotor kolei</b> <input type="radio"/> Józef Marek Kowalczyk <input type="radio"/> Jakub Majewski <input type="radio"/> Jadwiga Rajkiewicz <input type="radio"/> Jerzy Zuba	

Głos możesz oddać tylko raz. Aby potwierdzić swój wybór podaj swój adres email.

Akceptuję regulamin

Wiesz na ten temat więcej? [Napisz do nas.](#)

## PODZIEL SIĘ TYM Z INNYMI:



**Więcej na temat:**  
Adam Struzik (53)

**Więcej z regionu:**  
Mazowieckie (483)

[Koleje Mazowieckie \(7\)](#)

[Aplikacja mobilna \(9\)](#)

[Innowacje na kolei \(3\)](#)

## Czytaj również



**SPECJALISTA W DZIALE INWESTYCJI I REMON...**  
Tramwaje Warszawskie sp. z o.o. poszukuje osób n...



## Reklamuj się w Google

Rozwiń swoją firmę z Google

Zacznij reklamować się z AdWords i docieraj do nowych klientów w internecie

[google.pl/AdWords](http://google.pl/AdWords)

## KATALOG KOLEJOWY



[+ Dodaj firmę](#)

[Zobacz katalog](#)

## KOMENTARZE

WSZYSTKIE >



**Ignacy Góra - Prezes Urzędu Transportu Kolejowego**

Jesteśmy w czołówce, ale uczmy się od Szwajcarów



**Paweł Rydzyński - ekspert ZDG TOR**

Czy elektryfikacja linii kolejowych w Borach Tucholskich ma sens?



**Jakub Madrjas - Redaktor naczelny portalu Rynek Kolejowy**

Niedokończone inwestycje, pozostawione ograniczenia



**Rafał Jasiński - dziennikarz "Rynku Kolejowego"**

Jak uatrakcyjnić Wspólny Bilet?

## WYDARZENIA

### TOR | AKADEMIA

Warszawa, 10-11.08.2017 - Audyt systemów zarządzania bezpieczeństwem (SMS) ... >

[TOR | KONFERENCJE](#)

[Wiecej wydarzeń](#)

## BĄDŹ NA BIEŻĄCO:

Śledź nasze wiadomości:





**PKP Intercity już nie chce szybszych lokomotyw**



**PKP SA zleca rozbiórkę dwóch zlikwidowanych linii**



**Wygodny sposób na nagłe wydatki. Pożyczka nawet do 7500 zł na Vivus.pl**

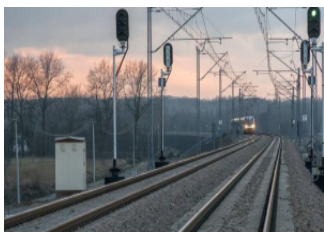

**160 km/h z Krakowa do Rzeszowa niewykorzystane przez przewoźników**

Sponsorowane

contentstream

3 Komentarzy Rynek Kolejowy

Zaloguj

Poleć Udostępnij

Sortuj według najnowszych

Dołącz do dyskusji...

ZALOGUJ SIĘ ZA POMOCĄ

ALBO ZAREJESTRUJ W DISQUS



Nazwa

**Kamil Game Play**

2 godziny temu

Przecież można śledzić pociąg na wszystkich liniach kolejowych na stronie Portal Pasażera...

Odpowiedz Udostępnij

**Nieciej** Kamil Game Play

2 godziny temu

Portal Pasażera podaje informacje orientacyjne, na podstawie danych otrzymywanych od dyżurnych ruchu, a nie z GPS-u. Pociąg jedzie według rozkładu dopóki ktoś nie wprowadzi informacji, że stoi lub jest opóźniony. Portal Pasażera jest ANIMACJĄ, a nie zobrazowaniem rzeczywistości.

Odpowiedz Udostępnij

ZOBACZ TEŻ:



**Tramwaje Śląskie korygują: Jednak mniej niskiej podłogi**

65



**Tajemniczy przetarg PLK na stację Otwock. Chcą uniknąć robót straconych**

23



**Linia Kobylin – Legnica idzie do rozbiórki**

186



**Polska i Ukraina wspólnie o rozwoju kolei. Konkurencyjna cena oraz**

Zapisz się do newslettera:

Podanie adresu e-mail oraz wciśnięcie 'OK' jest równoznaczne z wyrażeniem zgody na:

- przesyłanie przez Zespół Doradców Gospodarczych TOR sp. z o. o. z siedzibą w Warszawie, adres: Pl. Bankowy 2, 00-095 Warszawa na podany adres e-mail newsletterów zawierających informacje branżowe, marketingowe oraz handlowe.
- przesyłanie przez Zespół Doradców Gospodarczych TOR sp. z o. o. z siedzibą w Warszawie, adres: Pl. Bankowy 2, 00-095 Warszawa (dalej: TOR), na podany adres e-mail informacji handlowych pochodzących od innych niż TOR podmiotów.

Podanie adresu email oraz wyrażenie zgody jest całkowicie dobrowolne. Podajacemu przysługuje prawo do wglądu w swoje dane osobowe przetwarzane przez Zespół Doradców Gospodarczych TOR sp. z o. o. z siedzibą w Warszawie, adres: Pl. Bankowy 2, 00-095 Warszawa oraz ich poprawiania.

OK

**Ceny biletów w transporcie publicznym**

TOR ZESPÓŁ DORADCÓW GOSPODARCZYCH

**Pobierz Raport**



FOTORELACJE



**DZIESIATKI KILOMETRÓW ZDEMONTOWANYCH SZYN...**



Trwają prace PLK w Rybnickim Okręgu Węglowym [zdjęcia]



Pierwszy Impuls dla KD prawie gotowy. Zaraz rusza na testy...

<>

Wiecej fotorelacji



**Bilet lotniskowy**  
Airport ticket

**19**  
PLN



SPRAWDŹ



**Dziesiątki kilometrów zdemontowanych szyn na E20 [zdjęcia]** 0



Fotorelacje Zarządca infrastruktury opublikował kolejne zdjęcia z frontu robót modernizacji linii E20 z Warszawy do Poznania. Tym razem możemy przyjrzeć się postępowi w...

**Konstantynów: Zakres remontu tramwaju...** 33



Zintegrowany transport Jaki jest konieczny do przywrócenia ruchu tramwajowego do Lutomierska zakres prac torowych? Czy wystarczą roboty punktowe, czy niezbędny jest remont całego...

**Bytom: Na Katowickiej powstanie drugi tor tramwajowy** 96



Zintegrowany transport Tramwaje Śląskie ogłosiły kolejny przetarg na remont infrastruktury tramwajowej w Bytomiu. Tym razem pracami objęty zostanie odcinek ulicy Katowickiej od pl...

**Podróżni mogą ograniczyć kradzieże infrastruktury** 16



Infrastruktura 9 tys. kontroli punktów skupu złomu, 60 ujętych sprawców kradzieży elementów kolejowych i odzyskane mienie o wartości około 40 000 zł – to efekty działań Straży Ochrony...

**Austriacki Airail teraz także do Salzburga** 4



Pasażer Koleje Austriackie (ÖBB) i linie lotnicze Austrian Airlines (AUA) rozszerzają współpracę i przedłużają funkcjonujące na linii Wiedeń Lotnisko-Linz połączenie Airail do Salzburga.

**Tajpej. Metro pod wodą, w trawie i w tartanie** 0



Zintegrowany transport Z okazji 29. Letniej Uniwersjady, która w sierpniu odbędzie się w stolicy Tajwanu, metro w Tajpej zmieniło podłogi wagonów w obrazy nawierzchni, na których...

WYŚWIETL WIĘCEJ WIADOMOŚCI

RYNEK KOLEJOWY 07/2017



Sporą część lipcowego wydania miesięcznika "Rynek Kolejowy" poświęcamy kwestiom biletowym oraz organizacji transportu. Przedstawiamy problemy we wdrożeniu wspólnego biletu w Polsce i pokazujemy modelowe, szwajcarskie rozwiązania tej kwestii. W dziale "Infrastruktura" piszemy o planowanym materiale "Wiecej Dartów nie będziemy. Co poszło nie tak?" przedstawiamy historię najbardziej burzliwej dostawy taboru w Polsce. Opisujemy także wątpliwości dotyczące modernizacji magistrali E20 Warszawa - Poznań.

SPIS TREŚCI

REKLAMA

powrocie do stolicy stacji Warszawa Główna. Rozmawiamy również z członkiem zarządu Stadler Polska o jubileuszu firmy i przedstawiamy perspektywę wejścia do taboru polskich przewoźników (głównie PKP Intercity) kolejnych elektrycznych zespołów trakcyjnych. W obszernym materiale "Wiecej Dartów nie będziemy. Co poszło nie tak?" przedstawiamy historię najbardziej burzliwej dostawy taboru w Polsce. Opisujemy także wątpliwości dotyczące modernizacji magistrali E20 Warszawa - Poznań.

PRENUMERATA

SEKTORY:

- Biznes
- Pasażer
- Zintegrowany Transport
- Tabor i Technika
- Infrastruktura
- Prawo i Polityka
- Innowacje

KOMENTARZE

Opinie polityków, ekspertów i przedstawicieli biznesu >

WĄTKI

- Tramwaje
- Inwestycje liniowe
- Wyniki przewozowe
- Voestalpine
- Wyniki finansowe
- Giełda
- Przetargi
- Rozkład jazdy
- Obserwator Legislacyjny

Zobacz wszystkie wątki >

ARCHIWUM RK

Zaloguj się >

SERWISY PARTNERSKIE:

- Rynek Infrastruktury
- Transport Publiczny
- Rynek Lotniczy
- ZDG TOR

PRACA

Oferty pracy w branżach infrastrukturalnych >

KATALOG KOLEJOWY

Baza firm z sektora >

TOR KONFERENCJE

REGULAMIN

REDAKCJA

REKLAMA

Śledź nasze wiadomości:



Zapisz się do newslettera:

Podanie adresu e-mail oraz wciśnięcie 'OK' jest równoznaczne z wyrażeniem zgody na:

- przesyłanie przez Zespół Doradców Gospodarczych TOR sp. z o. o. z siedzibą w Warszawie, adres: Pl. Bankowy 2, 00-095 Warszawa na podany adres e-mail newsletterów zawierających informacje branżowe, marketingowe oraz handlowe.
- przesyłanie przez Zespół Doradców Gospodarczych TOR sp. z o. o. z siedzibą w Warszawie, adres: Pl. Bankowy 2, 00-095 Warszawa (dalej: TOR), na podany adres e-mail informacji handlowych pochodzących od innych niż TOR podmiotów.

Podanie adresu email oraz wyrażenie zgody jest całkowicie dobrowolne. Podającemu przysługuje prawo do wglądu w swoje dane osobowe przetwarzane przez Zespół Doradców Gospodarczych TOR sp. z o. o. z siedzibą w Warszawie, adres: Pl. Bankowy 2, 00-095 Warszawa oraz ich poprawiania.

OK



