



Biuro Poselskie Posła Anny Cicholskiej

06-400 Ciechanów, ul. Mickiewicza 3
 czynne: pon., wt., pt. - 12.00-17.00
 tel. : 664 364 918
 e-mail biuro.annacicholska@wp.pl



Zapraszamy
 Za pośrednictwem biura zachęcamy Państwa do kontaktu z radnymi miejskimi i powiatowymi PiS. Zgłaszajcie swoje problemy i postulaty

Państwowa Uczelnia Zawodowa im. Ignacego Mościckiego w Ciechanowie

www.puzim.edu.pl
 Ciechanów, ul Gabriela Narutowicza 9, tel. 23 672 20 50

Studia inżynierskie	Studia licencjackie	Studia magisterskie	Studia podyplomowe
<ul style="list-style-type: none"> Inżynieria środowiska Informatyka Rolnictwo Mechanika i budowa maszyn Elektronika i telekomunikacja 	<ul style="list-style-type: none"> Ekonomia Pielęgniarstwo Praca socjalna Bezpieczeństwo wewnętrzne Logistyka 	<ul style="list-style-type: none"> Pielęgniarstwo Zarządzanie Pedagogika przedszkolna i wczesnoszkolna Praca socjalna 	

BEZPŁATNIE + BLISKO + PROFESJONALNIE
 Ten wybór to szansa!



DLA MIESZKAŃCA WAŻNE WIADOMOŚCI

Bilet Turysty na letnie wycieczki.

30 czerwca 2021

Wiola Piątkowska

Rozpoczynają się wakacje, czas wypoczynku i letnich wyjazdów. Z tej okazji Koleje Mazowieckie przygotowały ofertę specjalną – Bilet Turysty.

Bilet Turysty jest biletem sieciowym imiennym i uprawnia do nieograniczonej liczby przejazdów pociągami KM przez 3 dowolnie wybrane dni w terminie ważności biletu, na obszarze ograniczonym stacjami: Skierniewice, Kutno, Sierpc, Działdowo, Ostrołęka, Szulborze Wielkie, Czeremcha, Łuków, Dęblin, Skarżysko-Kamienna, Drzewica. Bilet ma 10-dniowy termin ważności, licząc od daty wydania lub daty wskazanej przez podróżnego. Z biletem wydawany jest karnet, na którym w kasie biletowej lub u kierownika pociągu KM (na zasadach określonych w warunkach

POGODA

Ciechanów

Teraz, śr., 30.06.2021, 02:01

17°C

Zachmurzenie duże

jutro	piątek
27°C min.	22°C min.
15°C	15°C

Co godzinę
 Na 25 dni

GALERIE



Dzień Dziecka w Gminie Regimin [FOTORELACJA]
 30 maja 2021



III Powiatowy Dzień Rolnika [FOTORELACJA]
 29 maja 2021

Wręczenie nagród za osiągnięcia sportowe...

27 maja 2021

Bilet Turysty można już kupić w kasach biletowych i biletomatach za 67 zł. Z oferty można korzystać od 1 lipca do 31 sierpnia 2021 r. Szczegółowe zasady są dostępne [tutaj](#) oraz pod numerem call center 22 364 44 44.

Dodatkowo z Biletem Turysty otrzymujemy zniżkę na zwiedzanie placówek partnerskich akcji Koleją do Kultury. Lista partnerów wraz z informacją o wysokości zniżek znajduje się na stronie internetowej akcji: [KOLEJĄ DO KULTURY](#)
Przypominamy także, że w pociągach Kolei Mazowieckich można bezpłatnie przewieźć [psa](#) i [rower](#).

W tym roku do podróży po Mazowszu, śpiewając zachęca Benio Szymkiewicz,

w piosence pt.: „[Jak przyjemnie sobie podróżować](#)”.

Propozycje na mazowieckie wycieczki można znaleźć na [MODA NA MAZOWSZE](#).

Źródło: KM

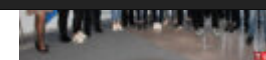

I Rodzinny Rajd Rowerowy w gm. Regimin [FOTO]

📅 17 maja 2021



30 zasadzonych drzewek na 30-lecie MIGu...

📅 06 maja 2021



Otwarcie Powiatowego Ośrodka Felinoterapii...

📅 05 maja 2021



„Z historią przez Powiat” [FOTORELACJA]

📅 04 maja 2021



Dobry występ LKS Matsogi na Grand Prix w...

📅 26 marca 2021

« [Gala Serc – Występ młodych artystów z powiatu Ciechanowskiego](#)

[Jak wyglądał rynek pracy w maju?](#) »

Dodaj komentarz

Twój adres email nie zostanie opublikowany. Pola, których wypełnienie jest wymagane, są oznaczone symbolem *

Nazwa *

Email *

Witryna internetowa

Zapamiętaj moje dane w przeglądarce podczas pisania kolejnych komentarzy.



CAPTCHA Code

*

Komentarz

NIE PRZEGAP!

CZERWIEC 2021

WT	ŚR	CZ	PT	SB	ND	PN
1	2	3	4	5	6	7
8	9	10	11	12	13	14
15	16	17	18	19	20	21
22	23	24	25	26	27	28
29	30					



OGŁOSZENIA

DAM PRACĘ

KUPIĘ

ODDAM

POŻYCZĘ

SPRZEDAM

SZUKAM PRACY

USŁUGI

WYNAJMĘ

ANKIETA

Czy zaszczepisz się przeciwko COVID-19?

Tak